

## ГРАФИЧЕСКОЕ ОПИСАНИЕ

**местоположения границ населенных пунктов, территориальных зон, особо охраняемых природных территорий, зон с особыми условиями использования территории**

**Публичный сервитут в целях эксплуатации линейного объекта – водопроводной сети (номер регистрации права хозяйственного ведения ГУП «Водоканал Санкт-Петербурга» № 78-78-05/0024/2009-010 от 23.12.2009)**

(наименование объекта, местоположение границ которого описано (далее - объект))

### Раздел 1

#### Сведения об объекте

| № п/п | Характеристики объекта                                                        | Описание характеристик   |
|-------|-------------------------------------------------------------------------------|--------------------------|
| 1     | 2                                                                             | 3                        |
| 1.    | Местоположение объекта                                                        | город Санкт-Петербург    |
| 2.    | Площадь объекта +/- величина погрешности определения площади (Р +/- Дельта Р) | 483 +/- 8 м <sup>2</sup> |
| 3.    | Иные характеристики объекта                                                   | -                        |

**Раздел 2****Сведения о местоположении границ объекта**

1. Система координат СК-1964

2. Сведения о характерных точках границ объекта

| Обозначение<br>характерных точек<br>границ | Координаты, м |          | Метод<br>определения<br>координат<br>характерной точки | Средняя<br>квадратическая<br>погрешность<br>положения<br>характерной<br>точки (Mt), м | Описание<br>обозначения<br>точки на<br>местности (при<br>наличии) |
|--------------------------------------------|---------------|----------|--------------------------------------------------------|---------------------------------------------------------------------------------------|-------------------------------------------------------------------|
|                                            | X             | Y        |                                                        |                                                                                       |                                                                   |
| 1                                          | 2             | 3        | 4                                                      | 5                                                                                     | 6                                                                 |
| 1                                          | 87107.62      | 87543.53 | Аналитический<br>метод                                 | 0.1                                                                                   | -                                                                 |
| 2                                          | 87116.76      | 87539.48 | Аналитический<br>метод                                 | 0.1                                                                                   | -                                                                 |
| 3                                          | 87128.19      | 87565.70 | Аналитический<br>метод                                 | 0.1                                                                                   | -                                                                 |
| 4                                          | 87128.27      | 87565.91 | Аналитический<br>метод                                 | 0.1                                                                                   | -                                                                 |
| 5                                          | 87128.32      | 87566.02 | Аналитический<br>метод                                 | 0.1                                                                                   | -                                                                 |
| 6                                          | 87128.34      | 87566.11 | Аналитический<br>метод                                 | 0.1                                                                                   | -                                                                 |
| 7                                          | 87128.38      | 87566.20 | Аналитический<br>метод                                 | 0.1                                                                                   | -                                                                 |
| 8                                          | 87129.57      | 87569.99 | Аналитический<br>метод                                 | 0.1                                                                                   | -                                                                 |
| 9                                          | 87120.35      | 87574.00 | Аналитический<br>метод                                 | 0.1                                                                                   | -                                                                 |
| 10                                         | 87109.45      | 87577.50 | Аналитический<br>метод                                 | 0.1                                                                                   | -                                                                 |
| 11                                         | 87108.79      | 87577.66 | Аналитический<br>метод                                 | 0.1                                                                                   | -                                                                 |
| 12                                         | 87107.79      | 87577.74 | Аналитический<br>метод                                 | 0.1                                                                                   | -                                                                 |
| 13                                         | 87106.80      | 87577.61 | Аналитический<br>метод                                 | 0.1                                                                                   | -                                                                 |
| 14                                         | 87105.85      | 87577.29 | Аналитический<br>метод                                 | 0.1                                                                                   | -                                                                 |
| 15                                         | 87104.99      | 87576.79 | Аналитический<br>метод                                 | 0.1                                                                                   | -                                                                 |
| 16                                         | 87104.24      | 87576.12 | Аналитический<br>метод                                 | 0.1                                                                                   | -                                                                 |
| 17                                         | 87103.64      | 87575.32 | Аналитический<br>метод                                 | 0.1                                                                                   | -                                                                 |
| 18                                         | 87103.21      | 87574.42 | Аналитический<br>метод                                 | 0.1                                                                                   | -                                                                 |
| 19                                         | 87102.97      | 87573.45 | Аналитический<br>метод                                 | 0.1                                                                                   | -                                                                 |
| 20                                         | 87102.93      | 87572.45 | Аналитический<br>метод                                 | 0.1                                                                                   | -                                                                 |
| 21                                         | 87103.09      | 87571.46 | Аналитический<br>метод                                 | 0.1                                                                                   | -                                                                 |
| 22                                         | 87103.44      | 87570.53 | Аналитический<br>метод                                 | 0.1                                                                                   | -                                                                 |

## 2. Сведения о характерных точках границ объекта

| Обозначение<br>характерных точек<br>границ | Координаты, м |          | Метод<br>определения<br>координат<br>характерной точки | Средняя<br>квадратическая<br>погрешность<br>положения<br>характерной<br>точки (Mt), м | Описание<br>обозначения<br>точки на<br>местности (при<br>наличии) |
|--------------------------------------------|---------------|----------|--------------------------------------------------------|---------------------------------------------------------------------------------------|-------------------------------------------------------------------|
|                                            | X             | Y        |                                                        |                                                                                       |                                                                   |
| 1                                          | 2             | 3        | 4                                                      | 5                                                                                     | 6                                                                 |
| 23                                         | 87103.97      | 87569.68 | Аналитический<br>метод                                 | 0.1                                                                                   | -                                                                 |
| 24                                         | 87104.66      | 87568.95 | Аналитический<br>метод                                 | 0.1                                                                                   | -                                                                 |
| 25                                         | 87105.47      | 87568.38 | Аналитический<br>метод                                 | 0.1                                                                                   | -                                                                 |
| 26                                         | 87106.39      | 87567.98 | Аналитический<br>метод                                 | 0.1                                                                                   | -                                                                 |
| 27                                         | 87116.82      | 87564.63 | Аналитический<br>метод                                 | 0.1                                                                                   | -                                                                 |
| 1                                          | 87107.62      | 87543.53 | Аналитический<br>метод                                 | 0.1                                                                                   | -                                                                 |

## 3. Сведения о характерных точках части (частей) границы объекта

| Обозначение<br>характерных точек<br>части границы | Координаты, м |   | Метод<br>определения<br>координат<br>характерной точки | Средняя<br>квадратическая<br>погрешность<br>положения<br>характерной<br>точки (Mt), м | Описание<br>обозначения<br>точки на<br>местности (при<br>наличии) |
|---------------------------------------------------|---------------|---|--------------------------------------------------------|---------------------------------------------------------------------------------------|-------------------------------------------------------------------|
|                                                   | X             | Y |                                                        |                                                                                       |                                                                   |
| 1                                                 | 2             | 3 | 4                                                      | 5                                                                                     | 6                                                                 |
| -                                                 | -             | - | -                                                      | -                                                                                     | -                                                                 |

### Раздел 3

#### Сведения о местоположении измененных (уточненных) границ объекта

1. Система координат -

2. Сведения о характерных точках границ объекта

| Обозначение<br>характерных<br>точек границ | Существующие<br>координаты, м |   | Измененные<br>(уточненные)<br>координаты, м |   | Метод<br>определения<br>координат<br>характерной<br>точки | Средняя<br>квадратическая<br>погрешность<br>положения<br>характерной<br>точки (Mt), м | Описание<br>обозначения<br>точки на<br>местности<br>(при<br>наличии) |
|--------------------------------------------|-------------------------------|---|---------------------------------------------|---|-----------------------------------------------------------|---------------------------------------------------------------------------------------|----------------------------------------------------------------------|
|                                            | X                             | Y | X                                           | Y |                                                           |                                                                                       |                                                                      |
| 1                                          | 2                             | 3 | 4                                           | 5 | 6                                                         | 7                                                                                     | 8                                                                    |
| -                                          | -                             | - | -                                           | - | -                                                         | -                                                                                     |                                                                      |

3. Сведения о характерных точках части (частей) границы объекта

| Обозначение<br>характерных<br>точек части<br>границы | Существующие<br>координаты, м |   | Измененные<br>(уточненные)<br>координаты, м |   | Метод<br>определения<br>координат<br>характерной<br>точки | Средняя<br>квадратическая<br>погрешность<br>положения<br>характерной<br>точки (Mt), м | Описание<br>обозначения<br>точки на<br>местности<br>(при<br>наличии) |
|------------------------------------------------------|-------------------------------|---|---------------------------------------------|---|-----------------------------------------------------------|---------------------------------------------------------------------------------------|----------------------------------------------------------------------|
|                                                      | X                             | Y | X                                           | Y |                                                           |                                                                                       |                                                                      |
| 1                                                    | 2                             | 3 | 4                                           | 5 | 6                                                         | 7                                                                                     | 8                                                                    |
| -                                                    | -                             | - | -                                           | - | -                                                         | -                                                                                     |                                                                      |

Схема расположения границ публичного сервитута

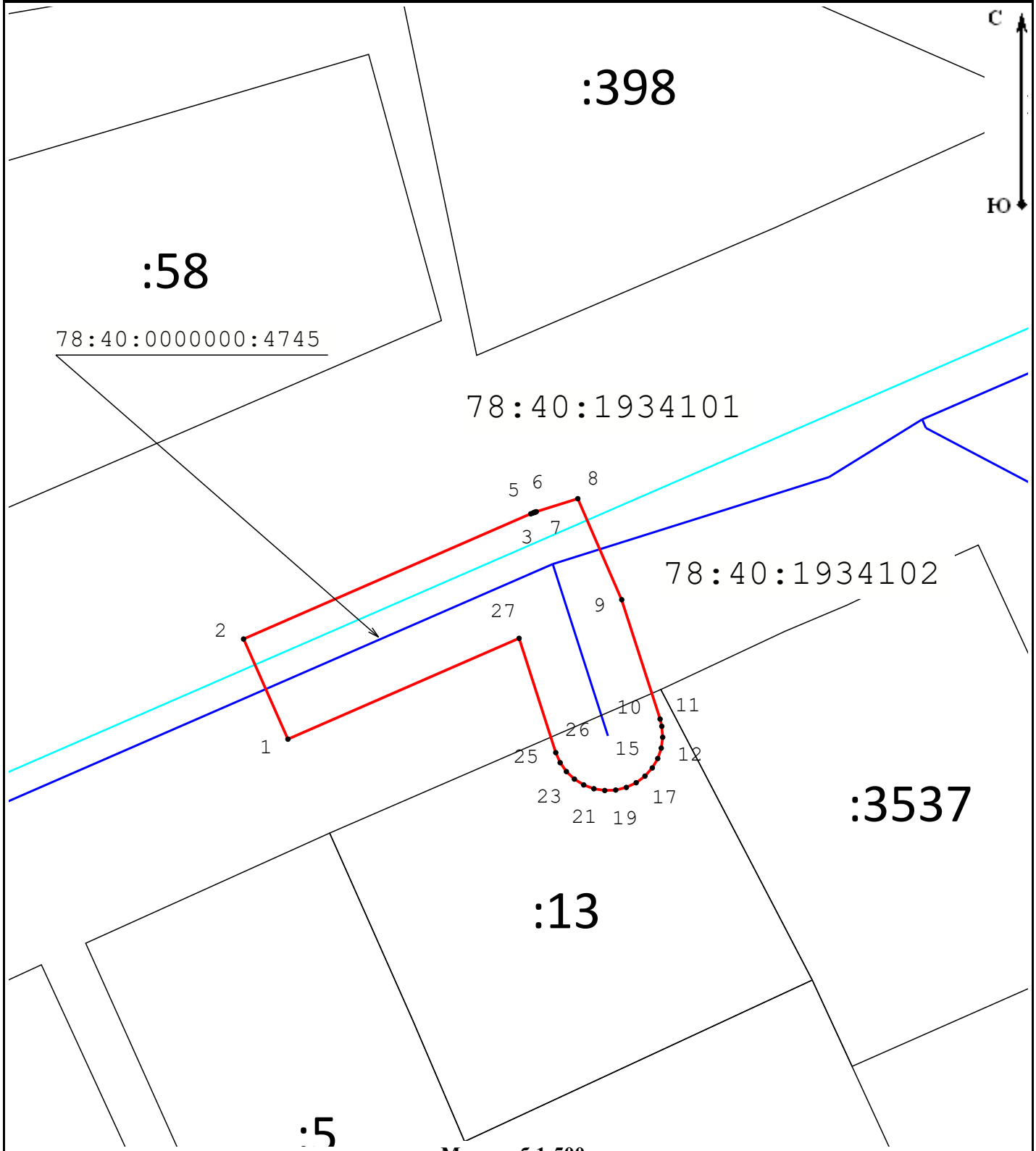

Масштаб 1:500

Условные обозначения:

- - Граница публичного сервитута
- - Граница кадастрового квартала
- - Граница сооружения "Водопроводная сеть"
- - Граница земельного участка
- 78:40:0000000:4745 - Кадастровый номер сооружения "Водопроводная сеть"
- 78:37:0017503 - Номер кадастрового квартала
- :12 - Кадастровый номер земельного участка
- 1 - Обозначение характерной точки границы публичного сервитута

Подпись \_\_\_\_\_  
Место для оттиска печати (при наличии) лица,  
составившего описание местоположения границ объекта

Дата «10» апреля 2023 г.